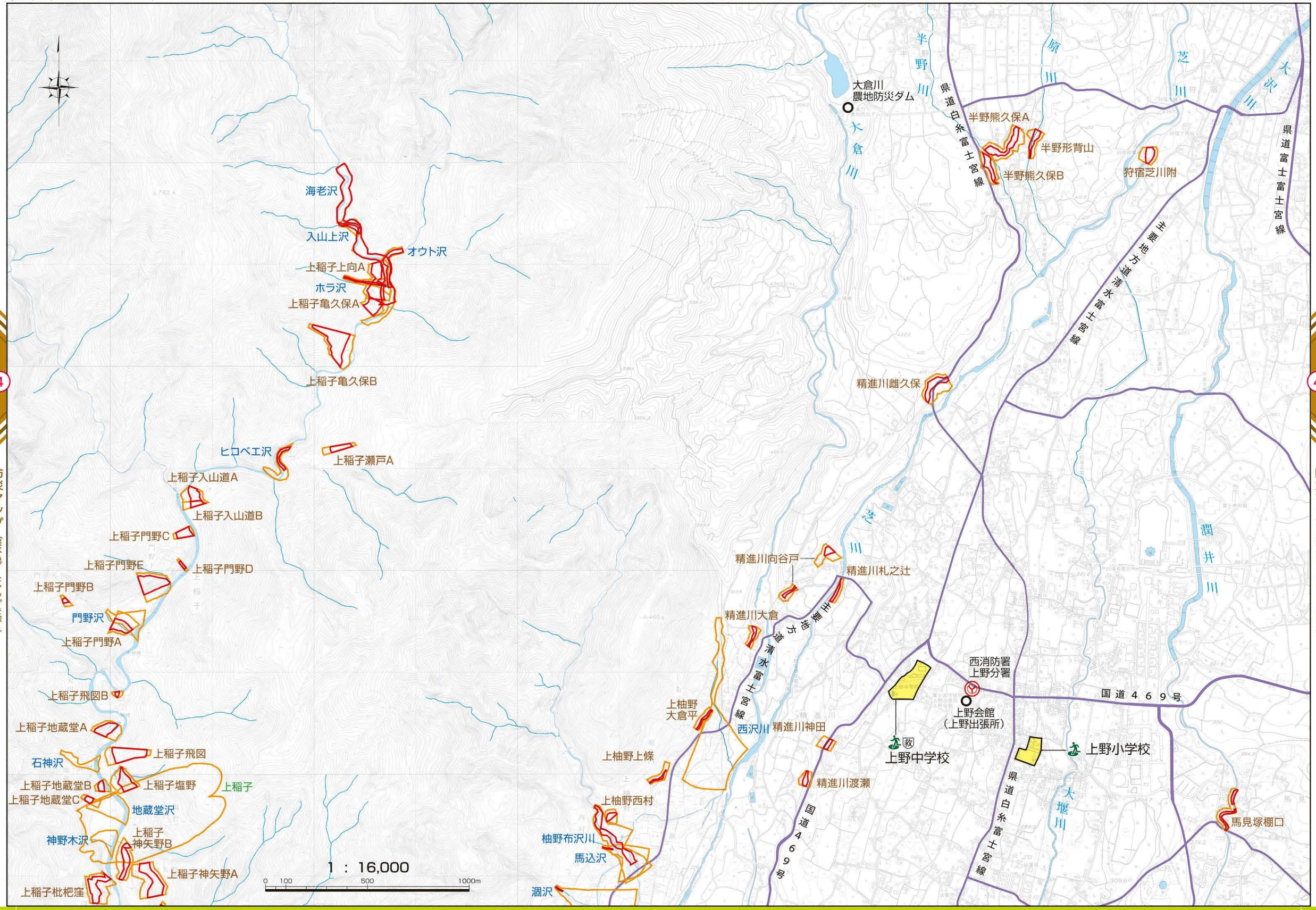
海老沢
入山上沢
オウト沢
上稲子上向A
ホラ沢
上稲子亀久保A
上稲子亀久保B
ヒロベエ沢
上稲子瀬戸A
上稲子入山道A
上稲子入山道B
上稲子門野C
上稲子門野E
上稲子門野D
上稲子門野B
門野沢
上稲子門野A
上稲子飛図B
上稲子地蔵堂A
上稲子飛図
石神沢
上稲子地蔵堂B
上稲子塩野
上稲子地蔵堂C
地蔵堂沢
上稲子
神野木沢
上稲子神矢野B
上稲子神矢野A
上稲子枇杷窪
1 : 16,000
0 100 500 1000m
大倉川農地防災ダム
大倉川
半野川
県道白糸富士宮線
半野熊久保A
半野形背山
半野熊久保B
原川
芝川
狩宿芝川附
大沢川
県道富士富士宮線
中郷吉方道
富士宮道
精進川雌久保
芝川
精進川向谷戸
精進川札之辻
精進川大倉
清水富士宮線
西沢川
精進川神田
上柚野大倉平
上柚野上條
上柚野西村
柚野布沢川
馬込沢
涸沢
精進川渡瀬
国道469号
西消防署上野分署
上野会館（上野出張所）
上野中学校
上野小学校
国道469号
県道白糸富士宮線
大堰川
潤井川
馬見塚棚口